

I. INFORMACIÓN FINANCIERA

I) Detalles del Fondo

| Detalles del Fondo | |
|-------------------------|--|
| Razón Social | Fondo Profuturo SB4, S.A. de C.V., Siefore |
| Inicio de Operaciones | 05/03/2008 |
| Tipo de Fondo | Básica |
| Clave Bolsa | PROF-B4 |
| Activos Administrados * | 73,112 |
| ISIN | MX54PR3U0029 |
| Comisión Anual | 1.03% |
| Administrador | Profuturo G.N.P., S.A. de C.V., Afore |
| Director General | Lic. Arturo García Rodríguez |
| Presidente del Consejo | Alberto Baillères González |

Activos Administrados *

\$73,112

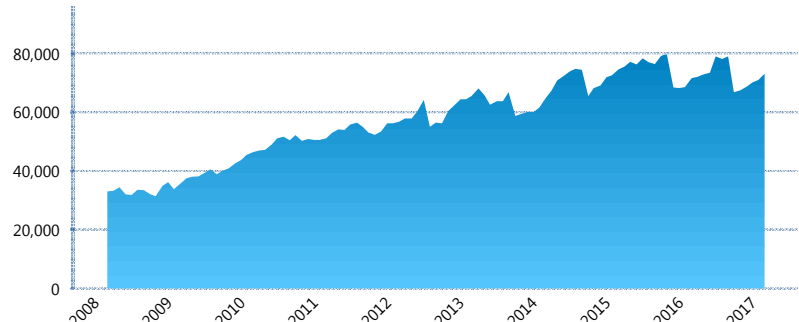

*Cifras en millones de pesos

Contiene el efecto de fusiones, cortes transversales y transferencias por edad. Para mayor información consultar: <http://www.consar.gob.mx/gobmx/Aplicativo/Factsheets/EC/ECSAR.pdf>

II) Inversiones

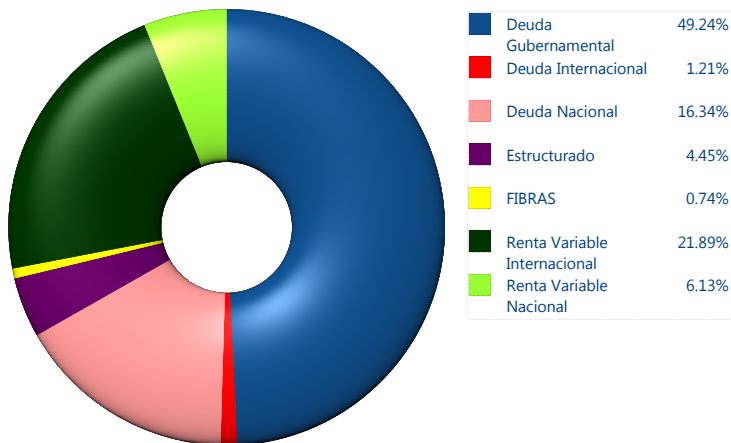

| Tipo de Instrumento | | Profuturo (SB4) | Sistema Básicas 4** |
|------------------------------|---------------------------------|-----------------|---------------------|
| Renta Variable Nacional | Renta Variable Nacional | 6.13% | 7.45% |
| | Total | 6.13% | 7.45% |
| Renta Variable Internacional | Renta Variable Internacional | 21.89% | 17.14% |
| | Total | 21.89% | 17.14% |
| Mercancías | Mercancías | 0.00% | 0.29% |
| | Total | 0.00% | 0.29% |
| FIBRAS | FIBRAS | 0.74% | 1.64% |
| | Total | 0.74% | 1.64% |
| Estructurado | Estructurados | 4.45% | 4.89% |
| | Total | 4.45% | 4.89% |
| Deuda Nacional | Alimentos | 0.52% | 0.39% |
| | Automotriz | 0.00% | 0.06% |
| | Banca de Desarrollo | 3.13% | 1.85% |
| | Bancario | 1.65% | 1.11% |
| | Bebidas | 0.59% | 0.30% |
| | Cemento | 0.01% | 0.06% |
| | Centros Comerciales | 0.00% | 0.08% |
| | Consumo | 0.07% | 0.21% |
| | Deuda CP | 0.00% | 0.01% |
| | Empresas Productivas del Estado | 3.79% | 2.34% |
| | Estados | 0.20% | 0.62% |
| | Europesos | 0.42% | 3.15% |
| | Grupos Industriales | 0.26% | 0.52% |
| | Infraestructura | 1.09% | 2.99% |
| | Otros | 1.37% | 0.96% |
| | Papel | 0.13% | 0.06% |
| | Serv. Financieros | 0.00% | 0.36% |
| Siderúrgica | 0.00% | 0.01% | |
| Telecom | 2.33% | 1.30% | |
| Transporte | 0.04% | 0.24% | |
| Vivienda | 0.74% | 1.47% | |
| Total | 16.34% | 18.10% | |
| Deuda Internacional | Deuda Internacional | 1.21% | 1.12% |
| | Total | 1.21% | 1.12% |
| Deuda Gubernamental | BONDESD | 4.14% | 0.87% |
| | BONOS | 4.45% | 14.07% |
| | BPA182 | 0.00% | 0.03% |
| | CBIC | 1.38% | 2.95% |
| | CETES | 12.72% | 3.65% |
| | REPORTO | 0.00% | 4.36% |
| | UDIBONO | 26.35% | 22.26% |
| UMS | 0.18% | 1.18% | |
| Total | 49.24% | 49.37% | |
| Total | 100.00% | 100.00% | |

Evolución de Inversiones

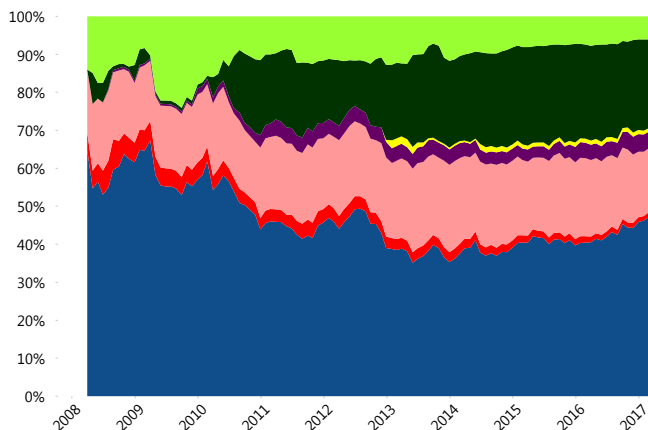

**Considera las inversiones de todo el grupo de SIEFORES Básicas 4
Cifras al cierre de marzo de 2017

III) Desempeño

| Rendimiento Bolsa | | |
|-------------------|-----------------|-------------------|
| Tipo | Profuturo (SB4) | Sistema Básicas 4 |
| 1 año | 9.30% | 4.92% |
| 2 años | 6.01% | 3.40% |
| 3 años | 8.45% | 5.65% |
| 5 años | 8.66% | 6.69% |

| Indicador de Rendimiento Neto | |
|-------------------------------|--------|
| Siefore | IRN % |
| Profuturo (SB4) | 8.94% |
| SURA (SB4) | 8.43% |
| Banamex (SB4) | 8.13% |
| PensionISSSTE (SB4) | 7.52% |
| Metlife (SB4) | 7.50% |
| Principal (SB4) | 7.37% |
| XXI-Banorte (SB4) | 7.15% |
| Invercap (SB4) | 7.11% |
| Azteca (SB4) | 7.07% |
| Coppel (SB4) | 6.97% |
| Inbursa (SB4) | 5.39% |
| Promedio Simple | 7.42 % |
| Promedio Ponderado | 7.69 % |

Evolución con inversión inicial de \$1000

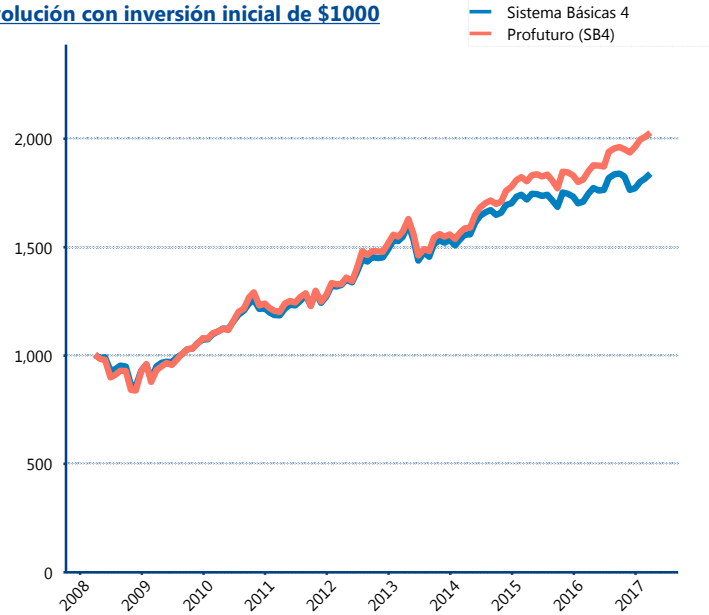

Construido con el precio de la Siefore registrado en la Bolsa Mexicana de Valores

IV) Medidas de sensibilidad y riesgos

Evolución del Plazo Promedio Ponderado

